NETWORK DI INFORMAZIONE PEDIATRICA

STRESA 15-18 OTTOBRE 2015

LEO VENTURELLI

RESPONSABILE EDUCAZIONE SANITARIA E COMUNICAZIONE DELLA SIPPS

Società Italiana di Pediatria Preventiva e Sociale
SIPPS

- Italiani ed esteri

ESEMPI DI PORTALI PEDIATRICI E NON

http://www.nhs.uk/Conditions/Pages/hub.aspx

Health A-Z - Conditions an...

Modifica Visualizza Preferiti Strumenti ?

oogle traduttore Visualizza questa pagina in: Italiano Traduci Disattiva per: Inglese Opzioni ▼

Home | About | Contact | Tools | Video | e-Referral Service | Communities | IPS Translate Log in or create an account

NHS choices Your health, your choices

Enter a search term

Health A-Z | Live Well | Care and support | Health news | Services near you

Health A-Z - Conditions and treatments

Browse by index

A B C D E F G H I J K L M N O P Q R S T U V W X Y Z 0-9

Common conditions

Select a body part or from table below

Can you help us improve NHS Choices?
Take part in our survey to share your views

Yes, I'll take part | Maybe later | No thanks

http://www.nhs.uk/Conditions/Pages/hub.aspx | Health A-Z - Conditions an...

Modifica Visualizza Preferiti Strumenti ?

oogle traduttore Visualizza questa pagina in: Italiano Traduci Disattiva per: Inglese Opzioni ▼

- Chickenpox
- Thrush
- Depression
- Sciatica
- Norovirus infections
- Diabetes
- Back pain
- Glandular fever
- Menopause
- Kidney infection

Childhood conditions

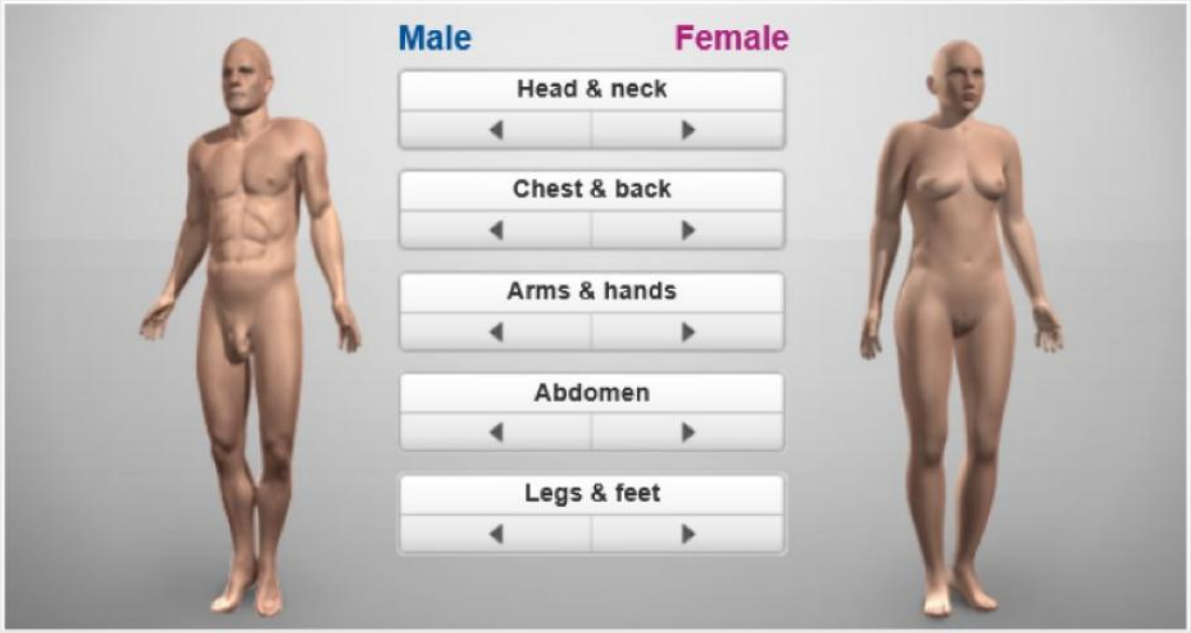

Symptom checks

Check symptoms online if you are worried about:

- Diarrhoea and vomiting

Can you help us improve NHS Choices?
Take part in our survey to share your views

Yes, I'll take part | Maybe later | No thanks

http://www.nhs.uk/Conditions/pregnancy-and-baby/ Soothing a crying baby - Pr...

Modifica Visualizza Preferiti Strumenti ?

Soothing a crying baby

Have a question about you and your baby? Type it here...

How do I calm my crying baby?

Media last reviewed: 20/03/2014
Next review due: 20/03/2016

Related links

- Parenting: coping with stress
- Getting your baby to sleep
- How to take your baby's temperature
- Colic
- Tongue-tie

External links

- NCT: crying baby
- Cry-sis

http://www.nhs.uk/Conditions/pregnancy-and-baby/ #close
Modifica Visualizza Preferiti Strumenti ?

Why babies cry

All babies cry, and some cry a lot. Crying is your baby's way of telling you they need comfort and care.

Sometimes it's easy to work out what they want, and sometimes it isn't. The most common reasons for crying are:

- hunger
- a dirty or wet nappy
- tiredness
- wanting a cuddle
- wind
- being too hot or too cold
- boredom
- overstimulation

There may be times of the day when your baby tends to cry a lot and can't be comforted. Early evening is the most common time for this to happen. This can be hard for you as it's often the time when you're most tired and least able to cope.

NSPCC: coping with crying babies

Netmums: baby advice drop-in clinic

Sign up for baby emails

Get weekly updates on your baby's health and development, including baby sleep

Having a baby

Watch real women and experts discuss all aspects of having a baby. From pregnancy and labour, to breastfeeding and staying well. Includes real stories and experts and covers topics such as going to antenatal classes, coping with morning sickness, postnatal depression and vaccines.

http://www.nhs.uk/Conditions/pregnancy-and-baby/ #close

Modifica Visualizza Preferiti Strumenti ?

re may be times of the day when your baby tends to cry a lot and t be comforted. Early evening is the most common time for this to pen. This can be hard for you as it's often the time when you're st tired and least able to cope.

why you should never shake your baby.

ow to calm a crying baby

some of the following ways to comfort your baby. Some may be e effective than others:

- If you're breastfeeding, let your baby suckle at your breast.
- If you're bottle feeding, give your baby a dummy. Sterilise dummies as you would bottles. To avoid tooth decay don't dip them in anything sweet. Some babies find their thumb instead.
- Some older babies will take a bit of cloth to use as a comforter.
- Hold your baby or put them in a sling so that they're close to you. Move about gently, sway and dance, talk to them and sing.
- Rock your baby backwards and forwards in the pram, or go out for

Having a baby

Watch real women and experts discuss all aspects of having a baby. From pregnancy and labour, to breastfeeding and staying well. Includes real stories and experts and covers topics such as going to antenatal classes, coping with morning sickness, postnatal depression and vaccines.

After the birth

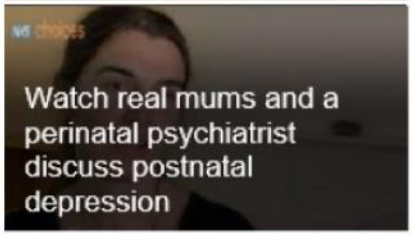

http://www.nhs.uk/Conditions/pregnancy-and-baby/ #close

Modifica Visualizza Preferiti Strumenti ?

our baby.

baby

omfort your baby. Some may be

baby suckle at your breast.

ur baby a dummy. Sterilise dummies
tooth decay don't dip them in
nd their thumb instead.

it of cloth to use as a comforter.

a sling so that they're close to you.
ance, talk to them and sing.

Breastfeeding

http://www.nhs.uk/Video/Pages/you-only-die-once-l

NHS VIDEOS | You Only Die...

Modifica Visualizza Preferiti Strumenti ?

Browse Videos and Audio

Editor's choice
Most recent
All videos (875)
Most viewed
All audio (153)

About the NHS
Uncategorised
Breathing
Cancer
Carers
Children
Child sexual exploitation
Conditions
Dental health
Disability
End of life
Eyes and sight
Hands and feet
Healthy living
Health Today Radio
Hearing/Speech

Babies
Chronic illness
Common bugs
Common problems
Development
First aid
Fitness
Healthy eating
Healthy schools
Safety
Time together

Newborn hearing screening
video

Slapped cheek syndrome
video

Fever and vomiting
video

Childhood squint
video

Childhood squint: Holly's story
video

Active play
video

Dealing with conflict and...
video

Toddler tantrums
video

Mumps
video

Measles
video

Asperger syndrome: Robyn's story
video

Children with diabetes
video

Tourette's syndrome

Tourette's

Coping with exams

Autism: Daniel's

research
Hello everyone,
1 reply

Eat to Outsmart Cancer Workshops (FREE)
Alongside treatment,
10 replies

More from the community

Content provided by
HealthUnlocked

Can you help us improve NHS Choices?
Take part in our survey to share your views
Yes, I'll take part
Maybe later
No thanks

http://www.nhs.uk/Video/Pages/how-to-apply-sunsc
NHS VIDEOS | How to apply...
Modifica Visualizza Preferiti Strumenti ?

How to apply sunscreen

Share: Save: Subscribe: Print:

An expert explains why it is important to protect your skin from sunburn to help avoid skin cancer. She also gives advice on how to apply sunscreen correctly and what to look out for when buying sun cream.

Read the sun safety Q&A

Views: 25,925

Comments & Ratings:

0 comments | 13 ratings

Credits: NHS Choices

Media last reviewed: 13/06/2014
Next review due: 13/06/2016

Hide transcript

Sunburn is your skin's response

to damage from the ultraviolet radiation in the sun or from sun beds.

Summer safety tips

Summer holidays are great fun for children, but can bring risks. Here are some tips for keeping them safe

Healthcare abroad

All you need to know about accessing healthcare abroad, whether you are on holiday, working abroad or you want to give birth outside the UK

Can you help us improve NHS Choices?
Take part in our survey to share your views
Yes, I'll take part
Maybe later
No thanks

In this section:

- Growth and development
- Immunization
- Injury prevention
- Nutrition
- Pregnancy and birth
- Preparing for baby

Colic and crying

Healthy babies cry. It's the way they express their needs and communicate with the people around them. Most of the time, you respond with what your baby needs: by offering food, helping your baby sleep, changing a diaper, or just cuddling. Crying is important for babies because they depend on other people to meet all of their needs.

But there are times when even the most caring parent can't soothe a baby's cries. Remember, it is not your fault.

When a baby cries long and hard (without a break) even though he's been fed, changed, and cuddled, the baby is said to be "colicky." For a long time, people thought that colic was a "condition"—some babies have it, and others don't.

But new information suggests that what used to be called colic is actually a normal part of a baby's development. All

http://www.cincinnatichildrens.org/patients/child/hea | Prontosoccorso | UnPediatraPe... | Conditions & Treatments

Modifica Visualizza Preferiti Strumenti ?

Cincinnati Children's

Patients & Families | Healthcare Professionals | Researchers | Professional Education | About | Giving

Clinical Services | What Makes Us Different | Your Child's Condition | Visiting Cincinnati Children's | Hospital Resources | MyChart

Your Child's Condition & Care

HOME / PATIENTS & FAMILIES / YOUR CHILD'S CONDITION & CARE / CONDITIONS & TREATMENTS

Recommend | Email | Print

- Your Child's Condition & Care
- Conditions & Treatments
- Clinical Services & Specialties
- Doctors & Researchers
- Locations & Directions

Other Resources

- Special Needs Resource Directory
- Heart Institute Encyclopedia
- Clinical Studies Search

Health Topics

We provide information on many pediatric conditions and treatments. These Health Topics include links to clinical services within Cincinnati Children's.

To look up information about your child's illness or condition, you may:

- Browse topics in the "My Child's Health" tab or the "A-Z" tab
- Search for a topic in the box below

Enter Search Term | Search

My Child's Health | Temas de Salud | A-Z

YOUR CHILD'S HEALTH

http://www.salute.gov.it/portale/salute/p1_2.html | La nostra salute

Modifica Visualizza Preferiti Strumenti ?

Cerca nel sito | cerca

Ministero della Salute

Urp | Contatti | PEC | Stampa | App | FAQ | Moduli e Servizi

IL TUO SANGUE, UNA BOTTA DI VITA.

NON RIMANDARE, QUEST'ESTATE VAI A DONARE IL SANGUE.

Ministero della Salute

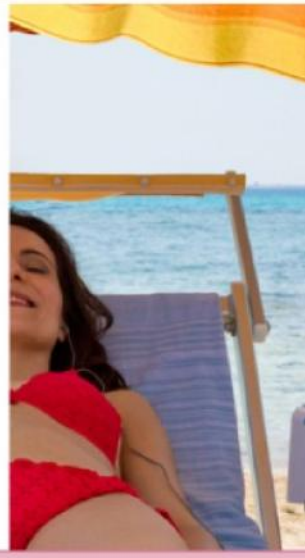

La nostra salute | Temi e professioni | News e media | Ministro e Ministero

ome > La nostra salute

a nostra salute

stra salute" è una guida per i cittadini sull'assistenza, sulla prevenzione, sulle principali malattie, realizzata in collaborazione con l'Istituto superiore di sanità.

per aumentare l'informazione e la consapevolezza sui temi centrali della tutela e della promozione della salute, favorire la partecipazione alle scelte in sanità e l'utilizzo responsabile di u

http://www.salute.gov.it/portale/salute/p1_2.html

La nostra salute

Modifica Visualizza Preferiti Strumenti ?

e il Servizio Sanitario Nazionale

Conosci il Servizio sanitario nazionale? Qui trovi i principi che lo ispirano, i Livelli essenziali di assistenza e quindi i diritti dei cittadini in tema di salute e assistenza sanitaria, le funzioni degli enti e delle strutture che lo compongono.

Il Servizio sanitario nazionale | Salute Solidale | Servizi al cittadino e al paziente | Servizi per persone o situazioni speciali

ere in salute

La promozione della salute è un fattore determinante per il benessere della persona, per la qualità della vita ma anche per la sostenibilità del sistema sanitario. Un quadro che unisce stili di vita, diagnosi precoce, vaccini e prevenzione degli incidenti a casa, al lavoro, in strada e nel tempo libero, la sicurezza di ciò che mangiamo e beviamo, la protezione dei bambini da giochi e prodotti pericolosi.

eening | Vaccinazioni | Vivi sano | Vivi sicuro

Enciclopedia Salute

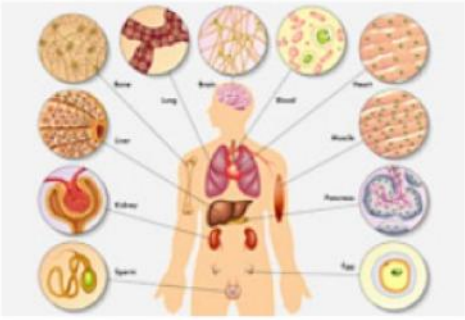

Enciclopedia Salute è un dizionario medico e
con informazioni semplici e dirette sulle prin
malattie, il loro impatto sociale, i principali
rischio, come prevenirle, riconoscerle, curar
per la prima volta dal Ministero della salute,
collaborazione con l'Istituto superiore di sani
arricchirà di volta in volta di saperi e conosc
Servizio sanitario nazionale. Non sostituisce
visita o la prescrizione del proprio medico, n
il dialogo e la partecipazione responsabile. Cittadini più informati, per un Ssn miglior

Disturbi psichici | Malattie degli occhi | Malattie dell'apparato digerente | Malattie dell'apparato respiratorio | Malattie dell'apparato riproduttivo | Malattie delle ossa e delle articolazioni | Malattie dell'apparato cardiovascolare | Malattie | Malattie del sistema immunitario | Malattie del sistema nervoso | Malattie endocrine e met | Malattie infettive | Malattie rare | Malattie sessualmente trasmissibili | Malattie trasmesse | Tumori

http://www.salute.gov.it/portale/salute/p1_5.jsp?lingu
Assistenza di base: il Pediatr...
Modifica Visualizza Preferiti Strumenti ?

I pediatri sono impegnati nella prevenzione, cura e riabilitazione dei bambini e dei ragazzi tra 0 e 14 anni

Il pediatra di libera scelta, detto anche pediatra di famiglia, è il medico di fiducia preposto alla tutela dell'infanzia, dell'età evolutiva e dell'adolescenza. I pediatri sono infatti impegnati nella prevenzione, cura e riabilitazione dei bambini e dei ragazzi tra 0 e 14 anni.

Ogni bambino, sin dalla nascita, deve avere il suo pediatra per poter accedere a tutti i servizi e prestazioni garantiti dal Servizio sanitario nazionale (Ssn), compresi nei Livelli essenziali di assistenza.
Il pediatra è obbligatorio per i bambini fino ai 6 anni; per i bambini tra i 6 e 14 anni la scelta può essere tra pediatra e medico di famiglia. Al compimento dei 14 anni, la revoca è automatica. Il rapporto tra il Pediatra e il Ssn è regolato da Accordi nazionali e regionali.
Si può richiedere il mantenimento della scelta fino a 16 anni di età, soltanto per documentate patologie croniche o situazioni di handicap.

Il pediatra può seguire di regola non più di 800 assistiti, ma possono essere concesse deroghe in relazione a particolari situazioni locali, come avviene nel caso in cui in una zona non c'è disponibilità di altri pediatri, oppure quando in una famiglia si aggiunge un nuovo bambino.
Ogni pediatra di libera scelta ha un ambulatorio dove garantisce visite e prestazioni gratuite (e alcune a pagamento).

Prestazioni e certificati gratuiti

Il pediatra assicura le seguenti prestazioni:

- visite ambulatoriali e domiciliari a scopo preventivo, diagnostico o terapeutico
- accesso presso gli ambienti di ricovero, per seguire più da vicino la degenza del paziente

VIDEO FOTO

Vedi anche

- Assistenza domiciliare
- Servizio di continuità assistenziale
- Assistenza di base: il Medico di medicina
- Influenza
- Servizio sanitario nazionale, i principi
- Meningite

Divertente intervista realizzata in occasione dell'evento **"La Sanità in Italia. Falsi miti e vere eccellenze"**.

22 aprile 2015

- La Salute a Expo 2015: come evitare lo sp spuntini, prevenzione dei tumori
- Manovre disostruzione pediatriche e cibi istruzioni per l'uso
- Video - SicurezzAtavola: come tagliare le
- Sicurezza alimentare, olio extravergine d

Cambia canale

La nostra salute
- Scabbia
- Malaria
- Fumo

Temi e professioni
- Governo clinico, qualità e sicurez Comunicazione e performance profes e corso FAD
- Ondate di calore - Numero di pubb
- Sanità animale - Audit Provincia a Bolzano

PRONTOSOCCORSO

capitare a tutti, prima o poi, di dover intervenire velocemente per risolvere una situazione d'emergenza.
PA vi offre gli strumenti per agire in modo corretto senza farsi prendere dal panico.

ome fermare il vomito dei bambini

-2013

ederico Marolla - Pediatra, Roma

Il vomito dei bambini spesso è dovuto ad infezioni virali e può accompagnarsi a

ULTIMO NUMERO DI UPPA

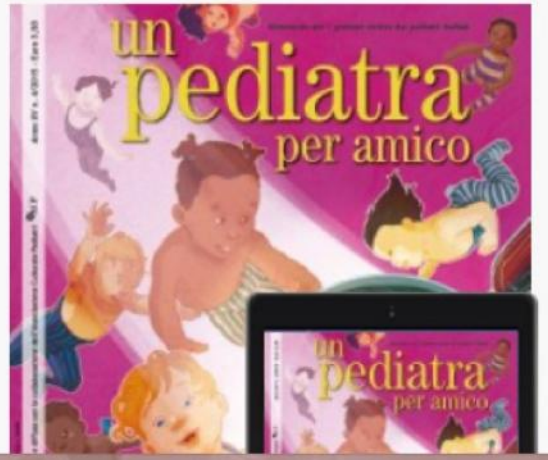

http://www.ospedalebambinogesu.it/il-vademecum-c | Prontosoccorso | UnPediatraPe... | Il vademecum del piccolo v...

Modifica Visualizza Preferiti Strumenti ?

esto sito o gli strumenti terzi da questo utilizzati si avvalgono di cookie necessari al funzionamento ed utili alle finalità illustrate nella cookie policy. Se vuoi saperne di più o negare il consenso a tutti o ad alcuni cookie, consulta la cookie policy. Accetto i cookie Cookie policy

Bambino Gesù
OSPEDALE PEDIATRICO

IRCCS ISTITUTO DI RICOVERO E CURA A CARATTERE SCIENTIFICO

A- A A+ Area Riservata

CENTRALINO 06.6859.1
PRENOTAZIONI TELEFONICHE 06.6818.1

L'OSPEDALE | RICERCA & INNOVAZIONE | PROFESSIONISTI E FORMAZIONE | SALUTE DEL BAMBINO | MALATTIE RARE | AREA STAMPA

Salute del Bambino

- Il neonato
- La crescita
- Alimentazione
- Allergie
- Vaccinazione
- Speciali Salute
- Speciali Estate

Pediatria in Pillole

- Le Malattie dalla A alla Z

La Sicurezza del Bambino

- In Casa
- In Viaggio
- Davanti alla TV
- Giochi sicuri
- Istituto Salute del Bambino e dell'Adolescente

Rubriche

- Storie
- Bambini e Sport
- Bambini e Scuola
- Tecnologia e Salute
- Open Day
- Banca del Latte Umano
- Nutrire La Vita

Obesità: se anche il

/www.ospedalebambinogesu.it/salute-del-bambino

L'**Estate** è in arrivo. Per i bambini si tratta di un autentico momento di

VACCINAZIONE

Ecco tutto quello che c'è da sapere

NOTIZIE

07/08/15
Attivo h24 il call center neuropsichiatrico

30/07/15
Obesità: se anche il pancreas ingrassa

29/07/15
Nasce il Centro per le Disarmonie dello Sviluppo

27/07/15
"Birds of passage" vince il premio Bambino Gesù

VIAGGI: LE VACCINAZIONI PER LE METE INTERNAZIONALI, I MEZZI DI TRASPORTO, IL MAL DI MOVIMENTO

Le vaccinazioni rappresentano il metodo più efficace per prevenire malattie gravi e potenzialmente fatali in caso si programmi una vacanza all'estero.

I VACCINI. STORIA, RESISTENZE, PERICOLI.

I vantaggi per la vita, il rischio del ritorno delle malattie

VACCINAZIONE CONTRO IL PAPILLOMA VIRUS (HPV)

Gli studi hanno dimostrato una efficacia fino al 100% nel proteggere le ragazze adolescenti e le donne fino a 26 anni, che non abbiano ancora contratto l'infezione.

14.47
24/08/2015

Lo sai mamma?

"**Lo sai mamma?**" è un prodotto del **Laboratorio per la Salute Materno-Infantile** dell'Istituto Mario Negri di Milano in collaborazione con **Federfarma Lombardia** e l'**Associazione Culturale Pediatri.**

L'iniziativa prevede la pubblicazione bimestrale di schede informative relative (principalmente) ad argomenti pertinenti l'area materno-infantile.

Le schede, pubblicate anche su *Ricerca & Pratica*, offrono alle mamme brevi consigli pratici, rigorosamente scientifici e verificati, preparati con il contributo delle tre organizzazioni che animano l'inizitiva.

Per maggiori informazioni, guarda l'intervista al dottor Maurizio Bonati, responsabile del Laboratorio per la Salute Materno Infantile e coordinatore dell'iniziativa

Elenco delle schede realizzate:

- Acari
- Acido folico
- Acne
- ADHD
- Alimentazione e gravidanza
- Allattamento e farmaci
- Asma

http://www.marionegri.it/media/sezione_cittadino/Lo | Prontosoccorso | UnPe... | Vaccinazione - Ospedal... | Lo sai mamma? | marionegri.it | marionegri.it
Edit Vai a Preferiti ?

FEBBRE NEL BAMBINO

LO SAI MAMMA?

FEB

Cos'è?

La febbre è un aumento della temperatura corporea superiore ai 37°C se misurata per via ascellare o inguinale, o superiore ai 37,5°C se misurata per via rettale o orale. La febbre non è una malattia, ma un sintomo.

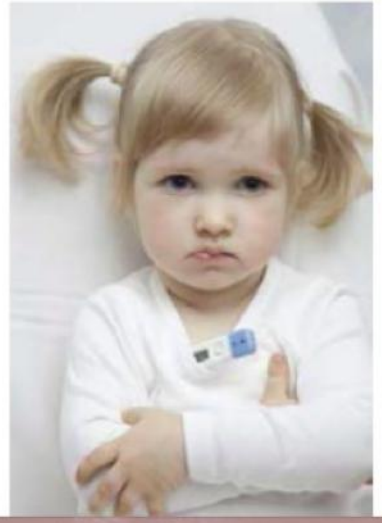

La causa principale della febbre nei bambini è una infezione da microbi (virus o batteri). Gli episodi febbrili possono essere ricorrenti nel corso del primo anno di scuola materna. La febbre impedisce alla maggior parte dei microbi di moltiplicarsi ed è quindi un utile meccanismo di difesa.

Come si misura la febbre?

La misurazione ascellare è il metodo da preferire. Per la scelta del tipo di termometro sono da preferire quelli a Galinstan (una lega che ha sostituito il mercurio) e quelli che misurano la temperatura

http://www.pediatria.it/famiglie/index.asp

Pediatria On Line - la pediat...

Modifica Visualizza Preferiti Strumenti ?

On Line è la
y dei Pediatri Italiani:
o di discussione e
fra migliaia di medici
moderni ed aggiornati.

Pediatria On Line

La pediatria italiana in internet

Fatti ricon

E-mail:

Password:

Ricordami: S

OK, ricono

congressi | camilla | congressoPOL | aggiornamento | quiz | famiglie | studi pediatrici | altro | iscrizione | strumenti

nde e
ste in
oenterologia
trica

nde e risposte
troenterologia
rica

9 settembre

tecnica per erogare
sol-terapia a secco

Il Pediatra risponde

un professionista della salute per te

Il pediatra risponde

Tutte le risposte dei nostri specialisti. Il tuo "amico Pediatra in internet", cui rivolgerti con fiducia e sicurezza.

Il Pediatra risponde

un professionista della salute per te

L'allattamento

Tutto sull'allattamento. Allattamento al seno, artificiale e misto. Allattamento dalla

Il Pediatra risponde

un professionista della salute per te

Influenza

L'influenza: un problema per grandi e piccoli. Il vaccino anti-influenzale e' utile ai bambini? L'influenza durante l'allattamento.

Il Pediatra risponde

un professionista della salute per te

L'allergia

Alimentari, ai pollini, ai farmaci nei

Alla tastiera...

Stai navigando come **uten**
anonimo. Nessun problem
per noi, ma in questo mod
potrai accedere alle pagine
riservate ai Pediatri.

Se non lo hai ancora fatto,
iscriviti.

Se sei già iscritto,
fatti riconoscere.

ICP

http://www.mammaepapa.it/home/home.asp

Tutto sui Bambini e Neonat...

Modifica Visualizza Preferiti Strumenti ?

l'informazione dalla parte dei bambini

MAMMAePAPA' Mammebio Babychef Bimbinviaggio Libri&Co Pediatria On Line

Google™ Ricerca personalizzata Cerca

mamma e papà

mammaepapa.it
il tuo amico pediatra

Mamma, papà, siamo il tuo **amico Pediatra**: qui trovi consigli e informazioni utili su **gravidanza**, **neonato**, **allattamento** e come crescere i tuoi **bambini** sereni ed in salute. I contenuti medici sono prodotti da **Pediatria On Line**.

gravidanza neonati all'asilo la scuola novità blog quiz iscrizione

9 mesi

La newsletter per le mamme in gravidanza. Settimana dopo settimana, ti accompagna per tutta la gravidanza.

gravidanza
neonato
famiglia
salute
psicologia
alimentazione
viaggi

home
info
magazine
SIPPS
newsletter
novità
blog

Zoom caratteri A | A | A

Quinta malattia: sintomi e terapia nei bambini

La quinta malattia è una malattia esantematica dei bambini: i sintomi sono

Neonati in piscina

L'età non è una controindicazione alla pratica del nuoto e della acquaticità. Anche i neonati possono

Gmail for Work
Impatto più professionale con gli indirizzi email personalizzati di Google Apps

http://www.amicopediatra.it/ | Tutto sui Bambini e Neonati: l'... | Amico Pediatra_il portale d...

Modifica Visualizza Preferiti Strumenti ?

www.amicopediatra.it
il portale della pediatria in rete

Cerca...

HOME | CHI SIAMO | NUOVO PORTALE | MAPPA DEL SITO | CONTATTI | LINK UTILI | BAMBINOPOLI.IT

NASCITA | PRIMO ANNO | PRIMI PASSI | ETÀ PRESCOLARE | ETÀ SCOLARE | ADOLESCENZA

COSA FARE SE | COME SI FA | DOVE SI SBAGLIA | VERO O FALSO | TUTORIAL | IMMAGINI

Il bambino in vacanza

30 giugno 2015

Una buona occasione Le vacanze possono essere l'occasione per recuperare un contatto più profondo e stabile con la propria famiglia e il proprio bambino, e per imparare insieme a conoscere e a rispettare l'ambiente. Scegliete la località e il periodo che preferite per le vacanze. Assicuratevi però che la località prescelta dia sufficienti garanzie igieniche, con pediatra e farmacia nei dintorni, sia ben ventilata e ombreggiata e poco inquinata. Ambienti ed orari nuovi possono turbare...

CONTINUA A LEGGERE →

- Consigli per genitori in AREA FAMIGLIE del sito

PROGETTO SIPPS

- Coordinatore è il responsabile dell'educazione sanitaria

- Il direttivo della SIPPS:
  - Rappresenta gli esperti nei vari settori
  - Ha funzione promotrice
  - Ha funzione di referee e di controllo sulla schede

COORDINATORE E IL COMITATO SCIENTIFICO

- Specializzandi della linica Pediatrica dell'università di Pavia
- Specializzando della Cl. Pediatrica dell'università del Piemonte Orientale

COLLABORAZIONI

- Cosa è
- Come si manifesta
- Consigli
- Quando consultare il pediatra

STRUTTURA DELLE SCHEDE

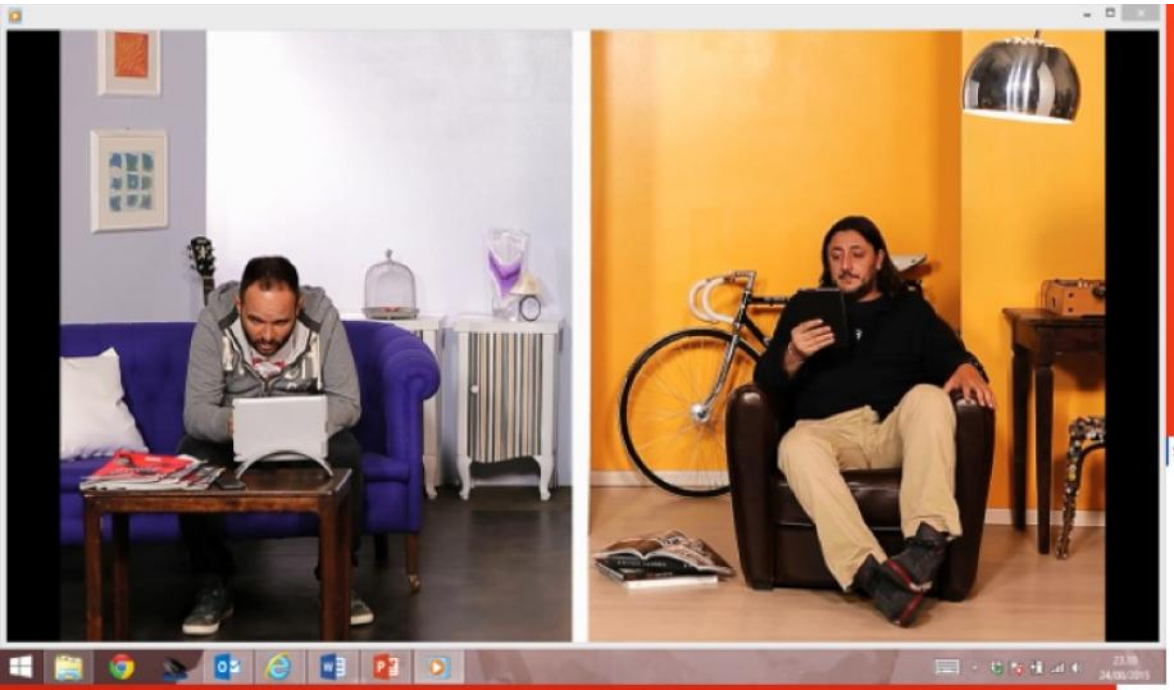

STRUMENTI VISUALIZZA USO CORRETTO DEGLI ANTIBIOTICI revis venturelli [Modalità di compatibilità] - Word

USO CORRETTO DEGLI ANTIBIOTICI

Edoardo Clerici

Cosa sono

Gli antibiotici sono un gruppo di farmaci utili, necessari e talora indispensabili. La loro funzione è quella d rallentare la crescita e di uccidere i batteri, mentre non svolgono nessun tipo di azione contro i virus.
Esistono diversi tipi di antibiotici, ognuno con il proprio meccanismo di azione, a cui ogni specie batterica più o meno sensibile.

Quando si usano

Gli antibiotici vanno usati esclusivamente in caso di infezione batterica. Dovete tenere presente che le infezion batteriche nei bambini sono meno frequenti delle infezioni virali: la maggior parte delle infezioni che i bambin contraggono, soprattutto al nido o alla scuola d'infanzia sono sostenute da virus; pertanto l'uso di antibiotic deve essere limitato a quei casi in cui il Pediatra sospetti una infezione batterica e non di fronte a tutti i cas di febbre o puntini rossi o mal di gola.

TESTO CORRELATO A FILMATO

TESTO CORRELATO A FILMATO

FILE STRUMENTI VISUALIZZA Diarrea SIPPS [Modalità di compatibilità] - Word

DIARREA

Giacomo Gotti

- **Cosa è?**

La diarrea, o enterite acuta, è un'infiammazione dell'intestino che si manifesta con una diminuzi
della consistenza e/o un aumento del numero di scariche giornaliere.
La diarrea è prevalentemente dovuta ad infezioni da virus ed il contagio avviene per contatto dir
con soggetti infetti. Meno frequentemente la diarrea è dovuta ad infezioni batteriche o parassitar
La diarrea acuta ha generalmente un decorso benigno e si risolve spontaneamente nell'arco d
giorni, anche se occasionalmente può durare fino a 14 giorni.

- **Come si presenta?**

La diarrea si presenta con scariche di feci liquide o molli, spesso accompagnate da dolori e cra
addominali, dovuti agli spasmi e alle contrazioni dell'intestino. L'infezione virale può anche pro
care vomito e febbre.

TESTO CORRELATO A FILMATO

STRUMENTI VISUALIZZA Pediatria_di_famiglia [Visualizzazione protetta] - Word

VISUALIZZAZIONE PROTETTA Attenzione. I file provenienti da Internet possono contenere virus. A meno che non sia necessario modificare il file, è consigliabile restare in Visualizzazione protetta. Abilita modifica

La Pediatria di Famiglia è un servizio unico in Europa: usiamolo bene!

Autore: Laura Losa

Chi è? Di cosa si occupa?

Il pediatra di libera scelta, detto anche pediatra di famiglia, è il medico di fiducia preposto alla tutela dell'infanzia, dell'età evolutiva e dell'adolescenza. Si occupa del tuo bambino non solo quando è malato, ma anche e soprattutto, della tutela globale della sua salute intesa come crescita, benessere fisico e psichico, relazioni interpersonali. Per questo si aggiorna ma soprattutto conta sulla tua collaborazione di genitore, cioè di colui che si occupa quotidianamente del piccolo e ne osserva e gestisce per primo la comparsa di disturbi e problemi.

Quando è disponibile?

Ogni pediatra gestisce lo studio secondo diversi criteri (accesso libero o su appuntamento). Informati sulla sua disponibilità telefonica e sulle modalità di accesso allo studio e ai suoi servizi. Il pediatra presta assistenza a centinaia di bambini ed ha la necessità di organizzare il lavoro in modo da poter soddisfare tutte le richieste

- Il sito della Sipps cambierà tra breve veste grafica
- Saà valorizzata la sezione dedicata alle famigle
- Compariranno le schede per genitori
- Ci sarà un incremento graduale
- Saranno presenti filmati a supporto delle schede

CONCLUSIONI